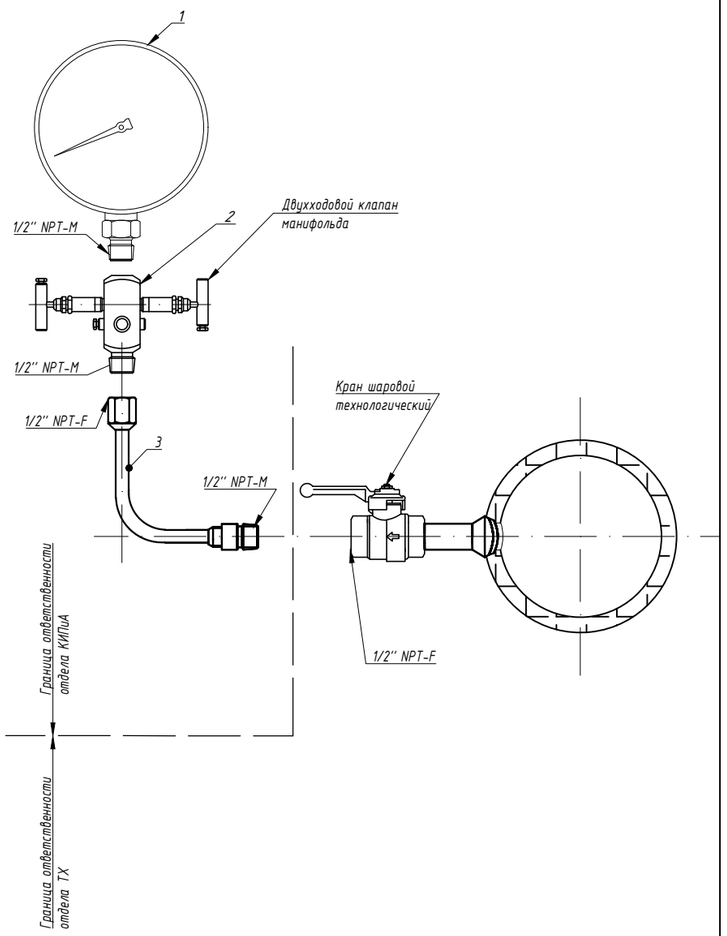
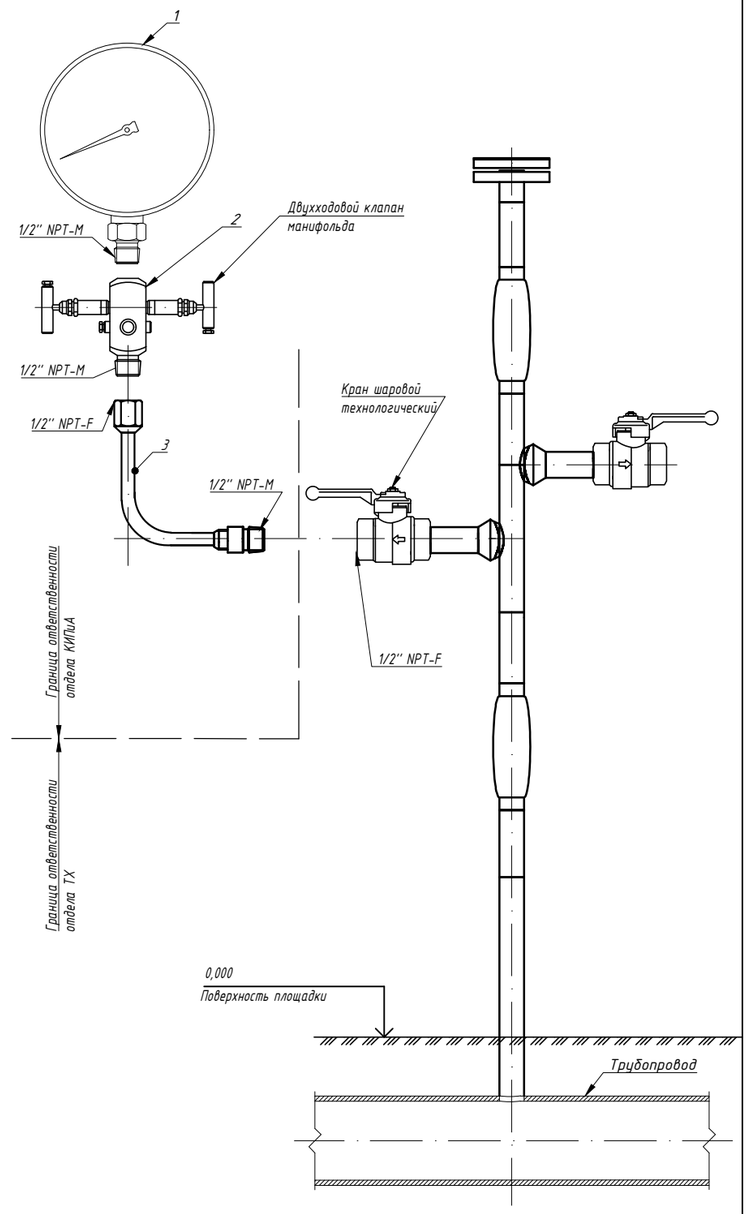
Таблица 1	
Позиция прибора	Место установки
Узел замера расхода газа УЗРГ-D001: EWE0426-MGL1-PRE-054-SCM-610120	
PG-D12-001	Трубопровод 1200-GT-63CS00-HH-D12001
PG-D12-002	Трубопровод 1200-GT-63CS00-HH-D12001
PG-D12-003	Трубопровод 1200-GT-63CS00-N-D12002
PG-D12-004	Трубопровод 1200-GT-63CS00-N-D12005
PG-D12-005	Трубопровод 1200-GT-63CS00-N-D12002
PG-D12-006	Трубопровод 1200-GT-63CS00-N-D12005
PG-D12-101	Трубопровод 400-GT-63CS00-N-D12101
PG-D12-201	Трубопровод 400-GT-63CS00-N-D12201
PG-D12-301	Трубопровод 400-GT-63CS00-N-D12301
PG-D12-401	Трубопровод 400-GT-63CS00-N-D12401
PG-D12-501	Трубопровод 400-GT-63CS00-N-D12501
PG-D12-007	Трубопровод 100-DC-63CS00-HH-D12029
PG-D12-008	Трубопровод 80-DC-16CS00-EH-D12031

Поз.	Обозначение	Наименование	Кол.	Масса ед, кг	Примечание
1	См. таблицу 1	Манометр для установки на вертикальном трубопроводе	1		
2		Двухвентильный блок	1		в компл. с датчиком
3	ОС-16-02-Ш(В)-Ш(Н)-1/2NPT-1/2NPT-Ац-Б	Трубка угловая. Присоединение со стороны процесса - наружная резьба 1/2'' NPT-M, присоединение со стороны датчика - внутренняя резьба 1/2'' NPT-F	1		

Установочный чертеж манометра на горизонтальном трубопроводе (среда Жидкость)



Установочный чертеж манометра на горизонтальном трубопроводе (среда Газ)



1. По данному чертежу смонтировать позиции указанные в Таблице 1.
2. Позиции приборов соответствуют схеме P&ID (указанной в таблице).
3. Количество монтажных изделий показано для одного манометра.

Рев.	Дата	Назначение ревизии	Проверил	Утвердил
R1	03.08.2026	Выпущено для рассмотрения		

ЗАКАЗЧИК: ГенПодрядчик: UET | ПОДРЯДЧИК: PBG | ГенПроектировщик: EAST WEST ENGINEERING

EWE0426-MGL1-SYS-054-DRW-800305-R1

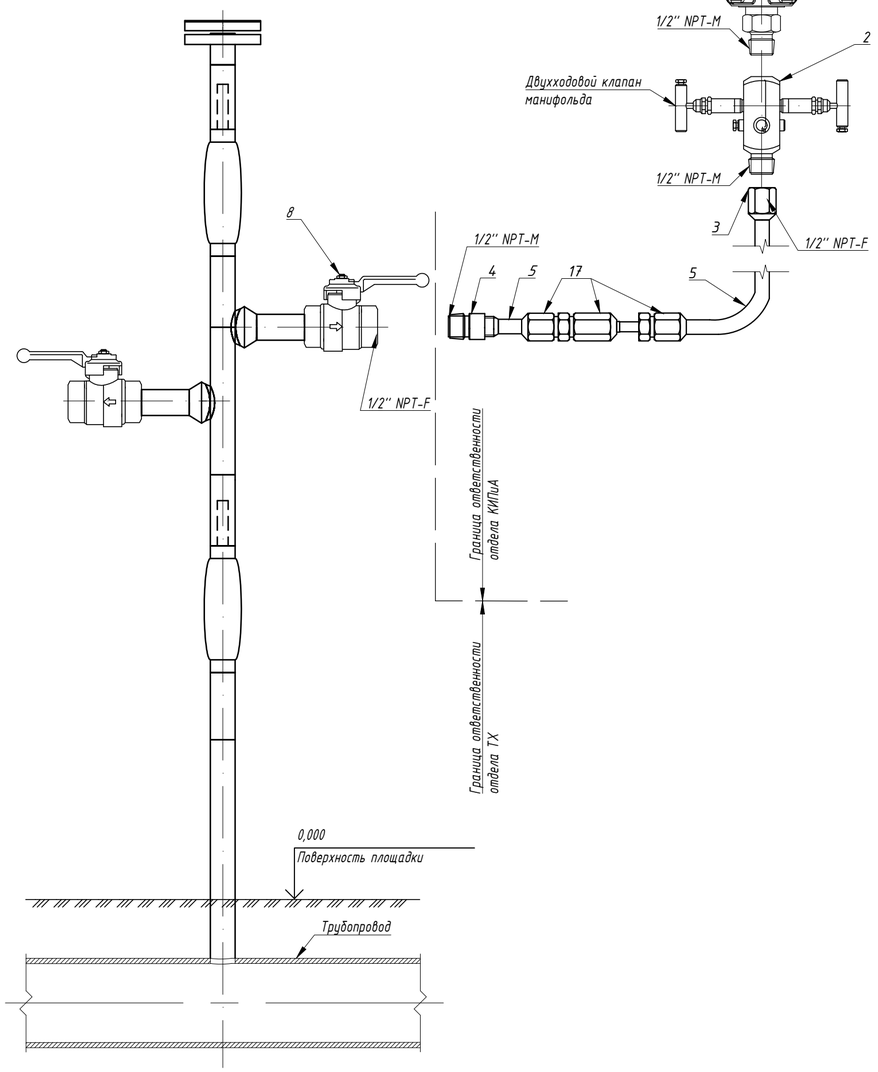
«СТРОИТЕЛЬСТВО НОВЫХ НИТОК (УЧАСТКОВ) ГАЗОПРОВОДОВ «ГАЗЛИ - САРИМОЙ» И «АКЧАЛОК - ГАЗЛИ - НУКУС» ОБЩЕЙ ПРОТЯЖЕННОСТЬЮ НЕ МЕНЕЕ 275 КМ».

Изм.	Кол.уч.	Лист	№док.	Подпись	Дата				
ГИП		Схабицкий А.			08.2026	ГАЗОПРОВОД «ГАЗЛИ-САРИМОЙ» (54 КМ) УЗРГ-D001	Стадия	Лист	Листов
Нач.отд.		Кабулова Е.			08.2026		РД	1	5
Исполн.		Смехов Д.			08.2026				
Н.контр.		Схабицкий А.			08.2026	Установочный чертеж КИП	EAST WEST ENGINEERING	ООО "EAST-WEST Engineering" г. Ташкент 2026г.	

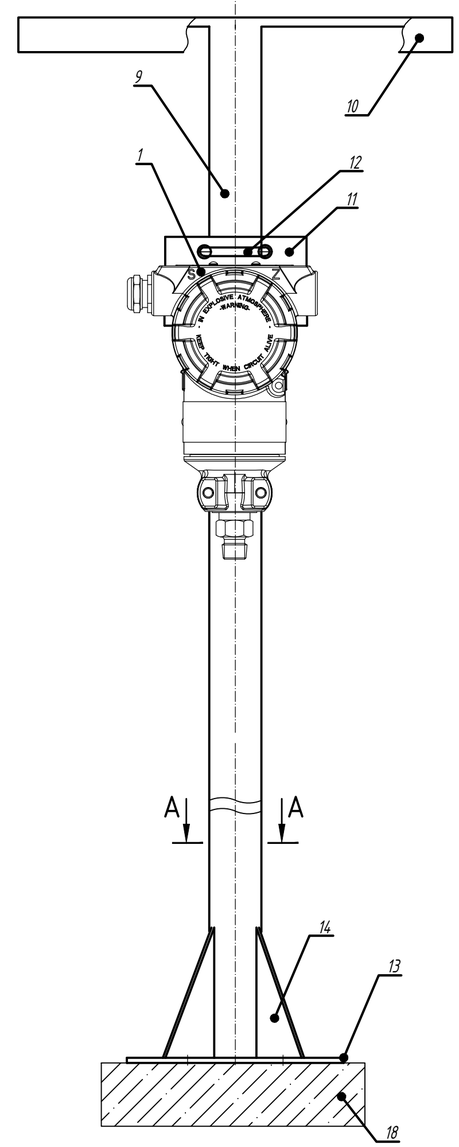
Взам. инв. № | Подпись и дата | Инв.№ подл.

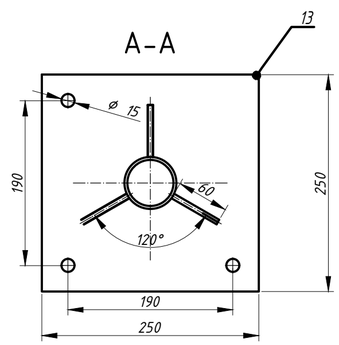
Формат А3

Таблица 2		
Позиция прибора	Место установки	Номер импульсной линии
Узел замера расхода газа УЗРГ-D001: EWE0426-MGL1-PRE-054-SCM-610120		
PIT-D12-001	Трубопровод 1200-GT-63CS00-HH-D12001	D12-001
PIT-D12-002	Трубопровод 1200-GT-63CS00-HH-D12001	D12-002
PIT-D12-003	Трубопровод 1200-GT-63CS00-N-D12002	D12-003
PIT-D12-004	Трубопровод 1200-GT-63CS00-N-D12005	D12-004
PIT-D12-005	Трубопровод 1200-GT-63CS00-N-D12002	D12-005
PIT-D12-006	Трубопровод 1200-GT-63CS00-N-D12005	D12-006



Стойка приборная КИПиА 1:5





Поз.	Обозначение	Наименование	Кол.	Масса ед, кг	Примечание
1	См. таблицу 2	Преобразователь давления	1		
2		Двухвентильный блок	1		в компл. с датчиком
3	SS-810-7-8RG	Трубный обжимной фитинг Swagelok из нерж. стали, соединитель с внутренней резьбой, диам. трубки 1/2 дюйма – внутр. резьба NPT 1/2 дюйма.	1		
4	SS-810-1-8	Трубный обжимной фитинг Swagelok из нерж. стали, соединитель с наруж. резьбой, наруж. диам. трубки 1/2 дюйма – наруж. резьба NPT 1/2 дюйма.	1		
5		Импульсная трубка 1/2x0,049; 12Х18Н10Т, Swagelok	2		м
6		Кабельный ввод M20x1.5	1		комплектно с датчиком
7		Кабельная заглушка M20x1.5	1		
8		Шаровой кран	1		см. технол. часть проекта
9		Труба оцинкованная Ц-50х3,5 ГОСТ 3262-75	1,8		м
10		Сталь листовая, 500х500 800х500 ГОСТ 19903-74 ОК 360В-1 ГОСТ 16523-97	1		
11		Сталь листовая, 102х164 800х500 ГОСТ 19903-74 ОК 360В-1 ГОСТ 16523-97	1		
12		Хомут Х50 ТУ 34-1107-80	1		
13		Плита опорная 300х300х10	1		
14		Лист 2х400х500 ГОСТ19903-74/ОК 360В-1 ГОСТ 16523-97	2		
15		Кабельный наконечник AHI DIN $N^{5}/_{12}$	2		LAPP GROUP
16		Провод ПВ3 - 1х6 ГОСТ 6323-79 (для заземления)	1,5		м
17	SS-8-DE-6	Муфта проходная дизелектрическая на трубку 1/2" (Swagelock)	1		
18		Бетон марки М200 (300х300х400)мм		0,036	$м^3$
19		Болт анкерный	4	шт	

1. По данному чертежу смонтировать на стойку позиции указанные в таблице.
2. Позиции приборов соответствуют схеме P&ID (указанной в таблице).
3. Количество монтажных изделий показано для одного датчика давления.

Взам. инв. N

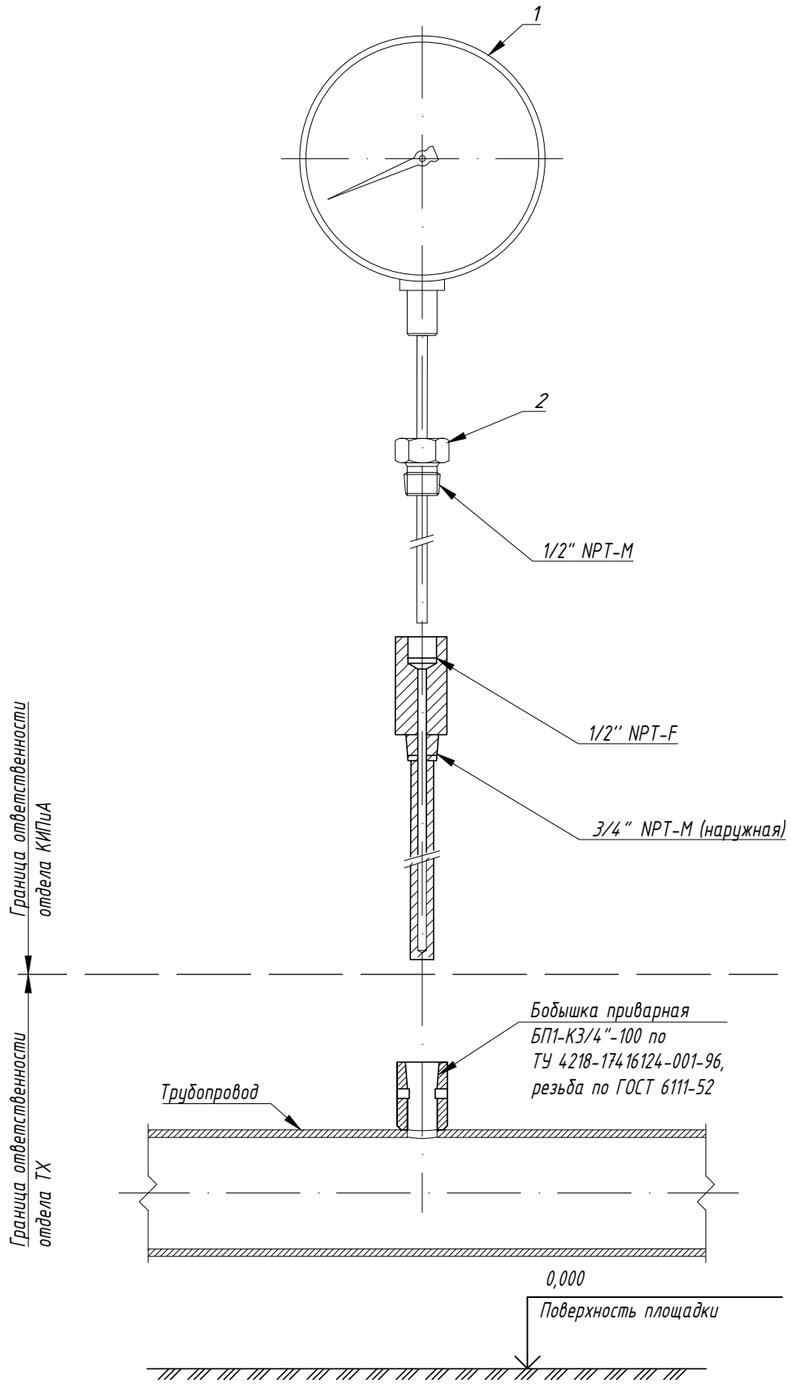
Подп. и дата

Инв. N подл.

Изм.	Кол.	Лист	N°док.	Подпись	Дата	EWE0426-MGL1-SYS-054-DRW-800305-R1	Лист 2

Формат А2

Установочный чертеж термометра показывающего на горизонтальном трубопроводе



Поз.	Обозначение	Наименование	Кол.	Масса ед, кг	Примечание
1	См. таблицу 3	Термометр показывающий	1		
2		Защитная гильза	1		в компл. с прибором

Таблица 3

Позиция прибора	Место установки
Узел замера расхода газа УЗРГ-D001: EWE0426-MGL1-PRE-054-SCM-610120	
TG-D12-101	Трубопровод 400-GT-63CS00-N-D12101
TG-D12-201	Трубопровод 400-GT-63CS00-N-D12201
TG-D12-301	Трубопровод 400-GT-63CS00-N-D12301
TG-D12-401	Трубопровод 400-GT-63CS00-N-D12401
TG-D12-501	Трубопровод 400-GT-63CS00-N-D12501

1. По данному чертежу смонтировать позиции указанные в таблице.
2. Позиции приборов соответствуют схеме P&ID (указанной в таблице).

Взам. инв. N

Подп. и дата

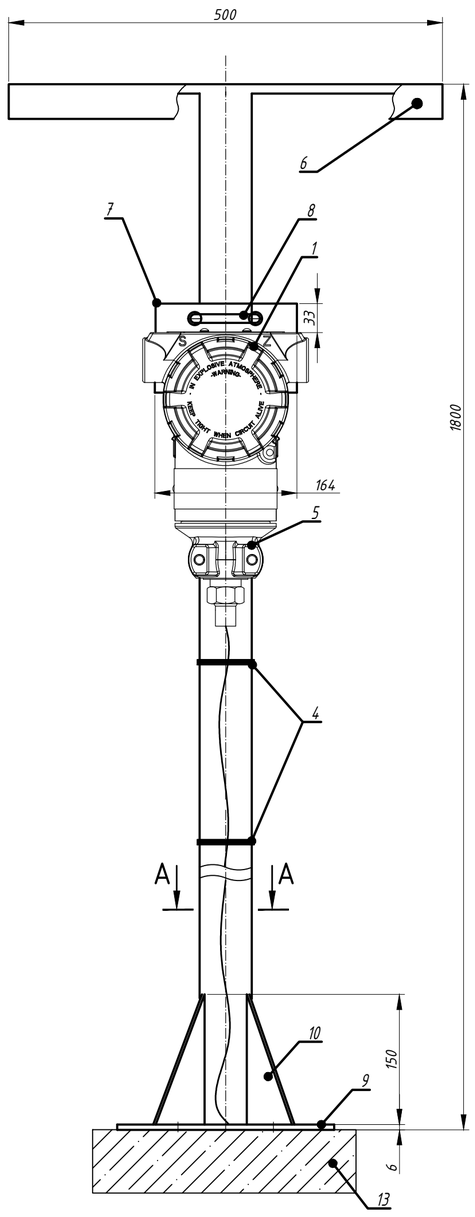
Инв. N подл.

Изм.	Кол.	Лист	N°док.	Подпись	Дата	EWE0426-MGL1-SYS-054-DRW-800305-R1	Лист 3

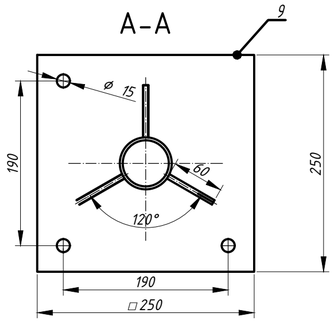
Формат А3

Таблица 4	
Позиция прибора	Место установки
Узел замера расхода газа УЗРГ-D001: EWE0426-MGL1-PRE-054-SCM-610120	
TIT-D12-001	Трубопровод 1200-GT-63CS00-HH-D12001

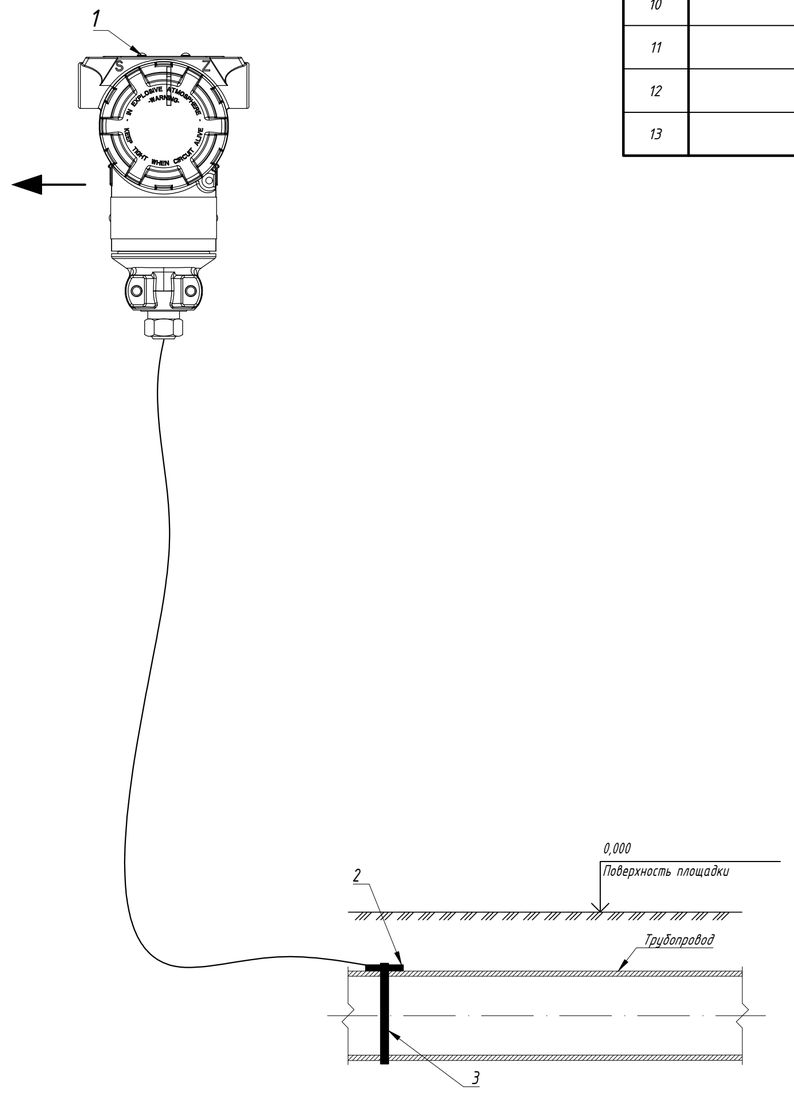
Стойка приборная КИПиА 1:5



A–A



Установочный чертеж термопреобразователя



Поз.	Обозначение	Наименование	Кол.	Масса ед, кг	Примечание
1	См. таблицу 4	Термопреобразователь	1		
2		Сенсор термопреобразователя	1		в компл. с датчиком
3		Хомут для сенсора термопреобразователя	1		
4		Хомут червячный (металлический) Ф100 мм для крепления к трубе кабеля от сенсора к датчику	2		
5		Труба оцинкованная Ц-50х3,5 ГОСТ 3262-75	1,8		м
6		Сталь листовая, 500х500 800х500 ГОСТ 19903-74 ОК 360В-1 ГОСТ 16523-97	1		
7		Сталь листовая, 102х164 800х500 ГОСТ 19903-74 ОК 360В-1 ГОСТ 16523-97	1		
8		Хомут Х50 ТУ 34-1107-80	1		
9		Плита опорная 300х300х10	1		
10		Лист 2х400х500 ГОСТ19903-74/ОК 360В-1 ГОСТ 16523-97	2		
11		Кабельный наконечник АНІ DIN N°4/12	2		LAPP GROUP
12		Провод ПВ3 - 1х6 ГОСТ 6323-79 (для заземления)	1,5		м
13		Бетон марки М200 (300х300х400)мм		0,036	$м^3$

1. По данному чертежу смонтировать на стойку позиции указанные в таблице.
2. Позиции приборов соответствуют схемам P&ID (указанным в таблицах) и заказной спецификации.
3. Количество монтажных изделий показано для одного термопреобразователя.

Взам. инв. N

Подп. и дата

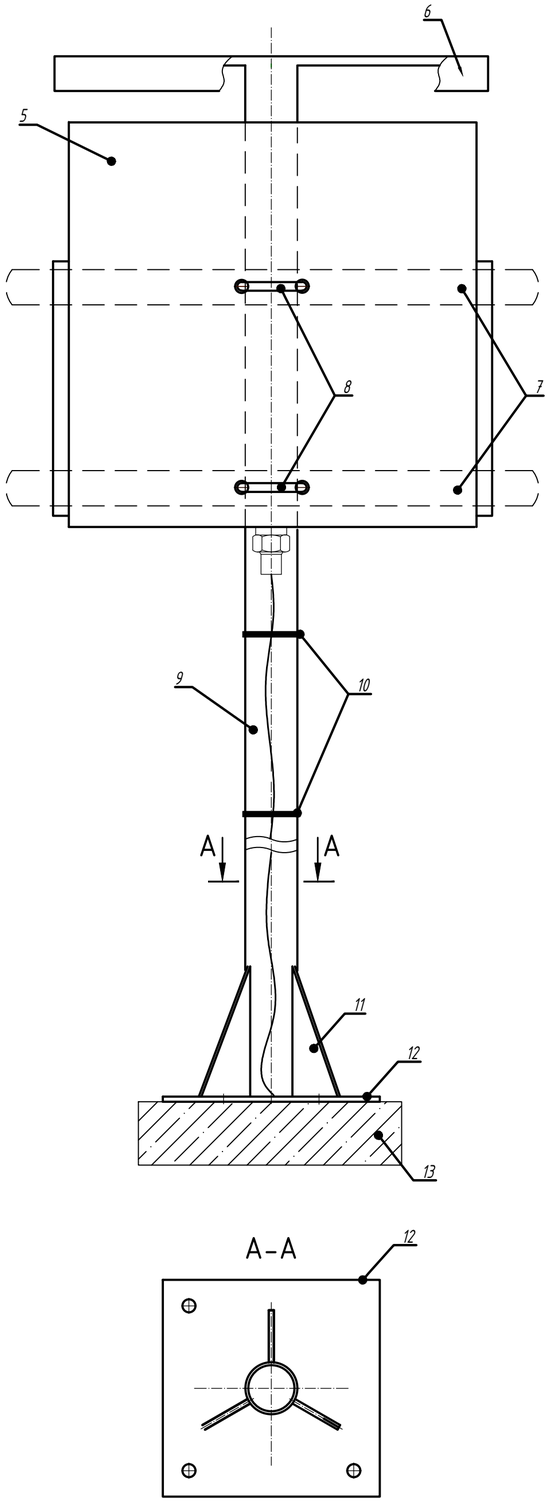
Инв. N подл.

Изм.	Кол.	Лист	N°док.	Подпись	Дата	EWE0426-MGL1-SYS-054-DRW-800305-R1	Лист 4

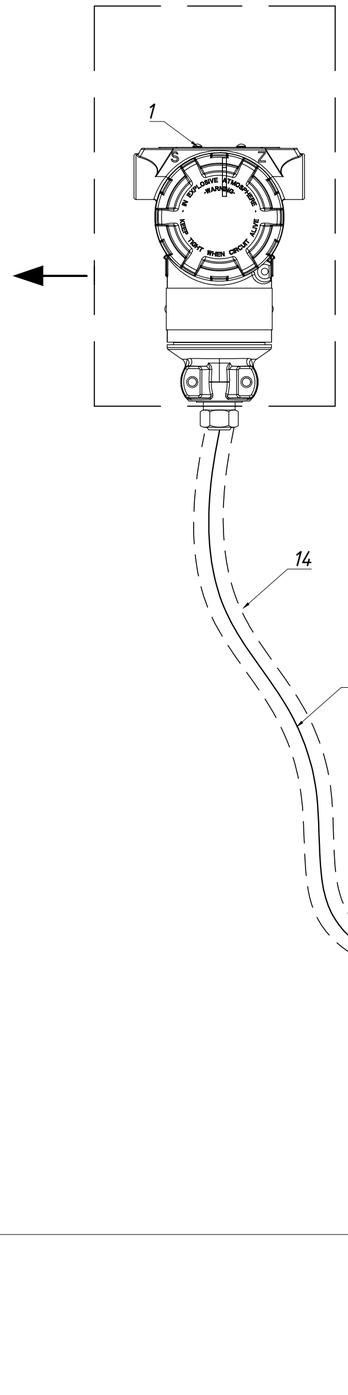
Формат А2

Таблица 5	
Позиция прибора	Место установки
Узел замера расхода газа УЗРГ-D001: EWE0426-MGL1-PRE-054-SCM-610120	
ZIS-D12-001	Трубопровод 11200-GT-63CS00-HH-D12001
ZIS-D12-002	Трубопровод 11200-GT-63CS00-HH-D12001

Стойка приборная КИПиА 1:5



Поз.	Обозначение	Наименование	Кол.	Масса ед, кг	Примечание
1	См. таблицу 6	Сигнализатор прохождения очистного устройства с клеммной коробкой	1		
2		Антенна сигнализатора	1		в компл. с сигнализатором
3		Гибкий кабель до антенны 5м	1		
4		Металлический крепежный хомут с изолирующей прослойкой	2		
5		Защитная коробка	1		
6		Козырек	1		
7		Профиль С-образный, 41х21, L=600 мм, толщ. 2,5 мм	2		
8		Хомут Х50 ТУ 34-1107-80	2		
9		Труба оцинкованная Ц-50х3,5 ГОСТ 3262-75	1,8		м
10		Хомут червячный (металлический) Ф100 мм для крепления к трубе кабеля от сенсора к датчику	2		
11		Лист 2х400х500 ГОСТ 19903-74/ОК 360В-1 ГОСТ 16523-97	2		
12		Плита опорная 300х300х10	1		
13		Бетон марки М200 (300х300х400)мм		0,036	$м^3$
14		Труба ПНД гибкая для кабельной канализации Ф50 с протяжкой. ТУ 2248-015-47022248-2006	5		м
15		Болт анкерный	4		
16		Провод ПВ3 - 1х6 ГОСТ 6323-79 (для заземления)	1,5		м



Установочный чертеж сигнализатора прохождения очистного устройства

1. По данному чертежу смонтировать на стойку позиции указанные в таблице.
2. Позиции приборов соответствуют схеме P&ID (указанной в таблице).
3. Количество монтажных изделий показано для одного сигнализатора прохождения очистного устройства.

Взам. инв. N

Подп. и дата

Инв. N подл.

Изм.	Кол.	Лист	N°док.	Подпись	Дата	EWE0426-MGL1-SYS-054-DRW-800305-R1	Лист 5

Формат А2